

BOLETÍN DE COMUNICACIÓN TRIMESTRAL

NÚMERO 7 | ENERO DE 2026

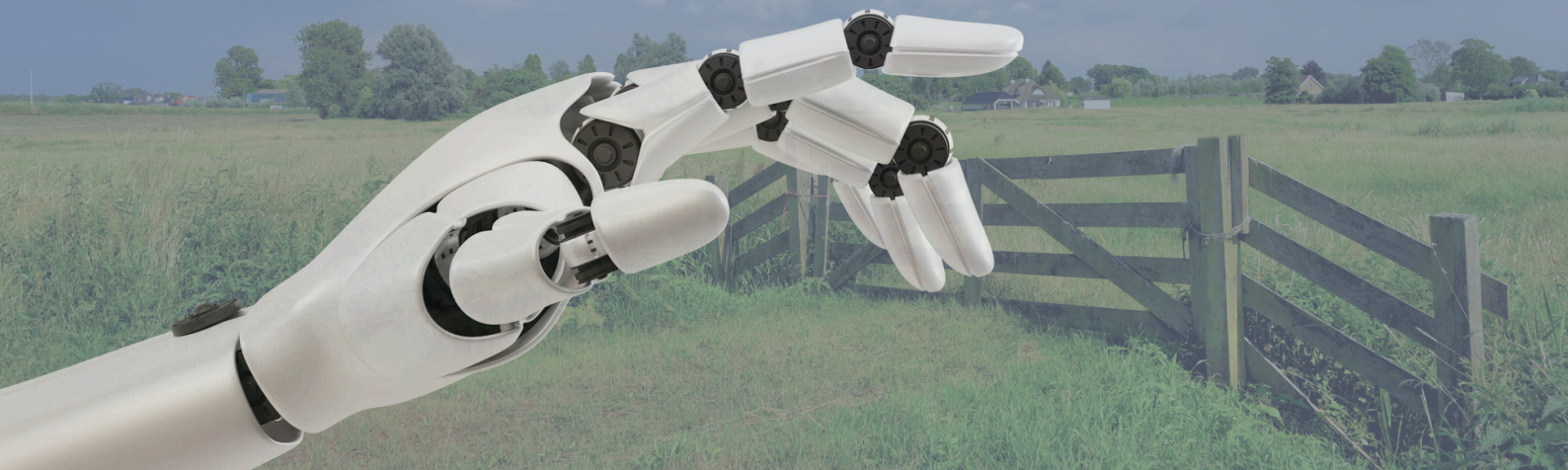

¡REVITAL BRILLA CON NUEVOS VÍDEOS!

El proyecto “REVITAL: Revitalización socioeconómica de zonas de baja densidad de población mediante teleasistencia clínica”, que se inscribe dentro del Programa Interreg VI-B Sudoe 2021 – 2027, sigue dándose a conocer por todo el mundo a través de diferentes documentos audiovisuales que muestran esta iniciativa y los avances que está logrando.

A través de la creación de vídeos animados, así como de la difusión de un reportaje audiovisual que muestra el pilotaje en Portugal, el proyecto crece a golpe de visualizaciones.

Difusión

El Instituto Politécnico de Castelo Branco (IPCB), entidad encargada de realizar el pilotaje del proyecto REVITAL en la zona de la Beira Baixa, en Portugal, ha dado a conocer, a través de un emocionante y revelador vídeo, los avances en su país de esta innovadora iniciativa que busca transformar los procesos de rehabilitación en las zonas rurales mediante el uso de tecnología avanzada y un acompañamiento más humano y conectado.

El proyecto REVITAL – Interreg Sudoe cuenta con un consorcio internacional formado por entidades de diversas zonas de España, Francia y Portugal:

Clúster Soluciones Innovadoras para la Vida Independiente (SIVI), Gerencia de Servicios Sociales de Castilla y León, Fundación San Cebrián, GOGOA Mobility Robots, École Supérieure des Technologies Industrielles Avancées (ESTIA), Universidad de DEUSTO, Etablissement Public de Santé de GARAZI, Associação Empresarial da Beira Baixa (AEBB), y el Instituto Politécnico de Castelo Branco (IPCB), quienes conforman el consorcio completo.



Difusión**IPCB LLEVA A CABO EL PILOTAJE EN PORTUGAL**

El pilotaje en IPCB comenzó el pasado 8 de octubre de 2025 con la sesión de pruebas de los exoesqueletos HANK y BELK, tecnologías que pueden mejorar significativamente la autonomía de las personas con movilidad reducida, celebrada en la Escuela Superior de Salud Dr. Lopes Dias del IPCB. Esta sesión de demostración se llevó a cabo en colaboración con la empresa GOGOA Mobility Robots, cuyos profesionales formaron a los técnicos de IPCB para el manejo de estas herramientas tecnológicas.

En el contexto de ESALD-IPCB, el proyecto pretende responder a las necesidades de cuidados especializados en zonas con baja densidad de población como la Beira Baixa, utilizando herramientas tecnológicas innovadoras que incluyen exoesqueletos, gamificación, terapia asistida por tecnología y telerehabilitación. En una fase posterior, se analizará la viabilidad de que estas tecnologías sean utilizadas por nuevos proveedores de cuidados, facilitando el acceso de las poblaciones más aisladas y ampliando el acceso en regiones donde la oferta es reducida.

Tras esta primera sesión, se inició la fase de pilotaje con los usuarios, dirigida por el equipo de investigadores y fisioterapeutas del IPCB, que está teniendo lugar durante estos meses en la Clínica Pedagógica de ESALD y en São Miguel d'Acha, en el marco de un protocolo establecido con la Junta de la Parroquia local. Este pilotaje evaluará el impacto clínico de estas tecnologías a lo largo del 2026.



Difusión

UN NUEVO VÍDEO ANIMADO PARA DIFUNDIR REVITAL

¿Aún no conoces en profundidad el proyecto REVITAL-Interreg Sudoe? Tanto para las personas que ya saben en qué está trabajando esta iniciativa, como para aquellas que aún no se han familiarizado con la misma, desde el consorcio de REVITAL hemos creado un nuevo vídeo animado -disponible en los cuatro idiomas del proyecto- a través del cual se pueden conocer todos los entresijos de esta iniciativa.

El vídeo, de carácter divulgativo y accesible, explica de forma clara los objetivos y el impacto del proyecto en territorios de baja densidad de población de España, Portugal y Francia. A través de una narrativa visual dinámica, el documento audiovisual pone el foco en los principales retos a los que se enfrentan estas regiones, como el envejecimiento de la población y la despoblación progresiva, especialmente visibles en áreas como Castilla y León, Beira Baixa y Pays Basque. Esta realidad ha provocado un deterioro social y económico que amenaza el equilibrio territorial y la cohesión social de estos territorios.

El contenido audiovisual también aborda cómo esta situación de fragilidad se ha visto agravada por factores recientes, como la pandemia de COVID-19, que evidenció las carencias en los servicios sanitarios rurales, y la constante fuga de jóvenes y profesionales cualificados hacia las ciudades. Estos elementos refuerzan la necesidad de soluciones innovadoras que garanticen una atención adecuada a las personas mayores y dependientes.

Por último, el vídeo destaca el trabajo del consorcio del proyecto REVITAL, integrado por entidades de referencia del ámbito social, sanitario, tecnológico y académico. Gracias al desarrollo de servicios avanzados de teleasistencia y telerehabilitación clínica, REVITAL apuesta por un futuro en el que las zonas rurales no solo resistan, sino que prosperen, fortaleciendo comunidades más cohesionadas y con mejores oportunidades.



Ferias y eventos

REVITAL SE EXPONE EN LA FERIA MEDICA 2025

El proyecto REVITAL-Interreg Sudoe tuvo una presencia destacada en MEDICA 2025, la feria médica más influyente del sector en el mundo, celebrada del 17 al 20 de noviembre en Düsseldorf (Alemania). Durante el evento, varios miembros del consorcio europeo del proyecto participaron activamente en el stand del Clúster SIVI, que facilitó este espacio como coordinador del proyecto, mostrando los avances y el impacto esperado de esta iniciativa destinada a revitalizar las zonas rurales del Sudoeste de Europa.

Un proyecto para transformar las zonas rurales del SUDOE

REVITAL nace como respuesta a los desafíos que afrontan los territorios rurales del SUDOE — Castilla y León (España), Beira Baixa (Portugal) y el País Vasco francés—, que sufren problemas estructurales como el envejecimiento acelerado de la población, la despoblación y un creciente deterioro socioeconómico.

La pandemia de COVID-19 evidenció aún más las limitaciones del medio rural en materia de servicios sanitarios, atención a personas mayores y disponibilidad de profesionales cualificados. En este contexto, REVITAL propone una transformación profunda a través de:

- Servicios avanzados de teleasistencia
- Sistemas de tele-rehabilitación física y neurológica
- Tecnologías innovadoras que permitan atención remota de calidad

El objetivo es mejorar la calidad de vida de las personas mayores y dependientes sin que tengan que desplazarse a zonas urbanas para recibir cuidados especializados. Paralelamente, REVITAL busca generar empleo cualificado, atraer talento, dinamizar la economía rural y promover un desarrollo sostenible basado en innovación social.



Ferias y eventos



EL CONSORCIO SE DIO CITA EN EL PABELLÓN ESPAÑA

El proyecto contó con un espacio destacado dentro del stand del Clúster SIVI, ubicado en el Hall 15, Stand G04-9, en el Pabellón España. Allí, representantes del consorcio tuvieron la oportunidad de explicar a visitantes profesionales, empresas y organismos internacionales cómo REVITAL está construyendo un nuevo modelo de atención sociosanitaria para entornos rurales.

A través de MEDICA 2025, el consorcio tuvo la oportunidad de dar a conocer la iniciativa al público asistente mediante la distribución de folletos informativos y la presentación de un vídeo animado explicativo, creado específicamente para su difusión en la feria. Esta actividad permitió acercar los objetivos y el alcance del proyecto a profesionales, entidades y responsables institucionales. Además, la participación en MEDICA facilitó la generación de sinergias con otros actores del sector, así como la posibilidad de conocer de primera mano los últimos avances y desarrollos tecnológicos relacionados con la teleasistencia, la rehabilitación y la innovación.

La participación de varios de estos socios en MEDICA 2025 permitió ofrecer una visión global del proyecto, compartir experiencias entre regiones y establecer conexiones con otros agentes internacionales interesados en soluciones de salud digital y rehabilitación avanzada.

Un paso adelante en el reconocimiento internacional del proyecto

La presencia de REVITAL en MEDICA 2025 supuso una oportunidad estratégica para mostrar el compromiso del consorcio con la mejora de la atención sanitaria en zonas rurales y para posicionar el proyecto como un referente europeo en innovación aplicada a la cohesión territorial.

SIVI y los miembros del proyecto destacan que el interés generado en la feria refuerza la relevancia de apostar por soluciones que garanticen cuidados de calidad independientemente del lugar de residencia, promoviendo comunidades rurales más fuertes, conectadas y con futuro.

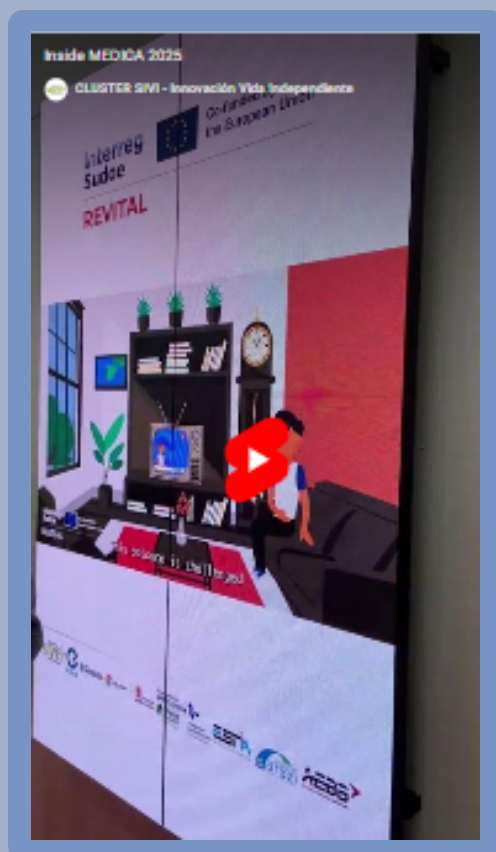

Reuniones

EL CONSORCIO SE REUNIRÁ EN PALENCIA EN EL INICIO DE 2026

El consorcio del proyecto REVITAL se reunirá los próximos **4 y 5 de febrero de 2026 en Palencia**, en lo que supondrá la primera reunión presencial del año para los socios del proyecto. Este encuentro permitirá reforzar la coordinación entre las entidades participantes y hacer balance del estado actual de las distintas líneas de trabajo.

Durante las dos jornadas, los miembros del consorcio tendrán la oportunidad de conocer de primera mano las instalaciones de la **Fundación San Cebrián**, ahora con la nueva denominación de **BRIAN**, así como la evolución del pilotaje que se está desarrollando en este enclave, uno de los espacios clave del proyecto.

Entre los principales temas a tratar se incluyen el repaso administrativo del proyecto y la preparación de la siguiente declaración del beneficiario, así como la identificación de nuevas necesidades y la definición de protocolos y herramientas tecnológicas que darán soporte a las próximas fases del proyecto.



Asimismo, se presentarán los primeros resultados obtenidos a través de los cuestionarios en los casos piloto, que serán expuestos por cada una de las entidades implicadas.

La agenda del encuentro incluirá también una visita al Centro de Vida Independiente Fidel Ramos y a su laboratorio de pruebas, así como un acto de presentación institucional del proyecto REVITAL con la participación de autoridades.

Otro de los bloques destacados será la definición del modelo de negocio y la promoción de empresas de asistencia clínica y neuro-rehabilitación, donde se expondrán los datos obtenidos hasta el momento y se concretarán las tareas pendientes que deberá abordar el consorcio en los próximos meses.

Por último, se trabajará en las acciones de comunicación y difusión del proyecto, y se definirán las próximas metas, incluyendo el calendario de actividades y entregables, así como las futuras reuniones, antes del cierre oficial del encuentro.

El consorcio del proyecto



ENTIDADES BENEFICIARIAS EN ESPAÑA



CLUSTER SIVI | VALLADOLID, ESPAÑA

Clúster SIVI agrupa a un importante número de organizaciones públicas y privadas con experiencia en el diseño, desarrollo y aplicación de soluciones tecnológicas innovadoras en los campos del envejecimiento activo y saludable, la salud mental y la vida independiente.

El papel del Clúster SIVI será el de coordinador del proyecto. Así mismo, SIVI se encargará de la coordinación de todas las actividades de comunicación y difusión

UNIVERSIDAD DE DEUSTO | BILBAO, ESPAÑA

DEUSTO, a través de su grupo de investigación e-VIDA de la Facultad de Ingeniería, aporta al proyecto un equipo de investigadores multidisciplinar, con experiencia en proyectos (nacionales e internacionales) en el área de ingeniería informática, electrónica, biomédica y de telecomunicaciones. El grupo está comprometido con la investigación y el desarrollo de herramientas, sistemas e intervenciones basados en las TIC para la salud.



GOGOA | BILBAO, ESPAÑA

GOGOA es una PYME fabricante de dispositivos médicos, que centra su actividad en el campo de la neuro-rehabilitación. Aportará a REVITAL sus conocimientos tecnológicos como fabricante de sistema robóticos de neuro-rehabilitación, y sus conocimientos clínicos sobre neuro-rehabilitación y tele-asistencia, tanto presencial como remota, con la experiencia ganada en los centros de neuro-rehabilitación que gestiona en el País Vasco

GERENCIA DE SERVICIOS SOCIALES | CASTILLA Y LEÓN, ESPAÑA

La Gerencia de Servicios Sociales es una administración pública cuyo principal objetivo es el desarrollo y prestación de servicios para la sociedad de Castilla y León.

Participará en diferentes actividades contribuyendo con su conocimiento en la gestión de servicios sociales, entre ellas, liderando la actividad de planificación de los casos piloto en las tres regiones participantes.



FUNDACIÓN SAN CEBRIÁN



FUNDACIÓN SAN CEBRIÁN | PALENCIA, ESPAÑA

Es una entidad que presta apoyos a personas, principalmente en la zona rural. Dispone de una importante red de Centros y servicios de promoción de la autonomía que incluye un área de promoción y rehabilitación funcional.

Su competencia principal es ser facilitador del proyecto en el territorio que conoce y trabaja por las personas que allí viven. Será parte activa en la planificación y ejecución de los casos pilotos en Castilla y León.

El consorcio del proyecto**ENTIDADES BENEFICIARIAS EN PORTUGAL**

**Politécnico
Castelo Branco**
Polytechnic University

IPCB | CASTELO BRANCO, PORTUGAL

El Instituto Politécnico de Castelo Branco es una institución pública de educación superior, cuya misión es la calificación de alto nivel de los ciudadanos, la producción y difusión del conocimiento.

IPCB participará en la planificación del proyecto, la selección de las herramientas tecnológicas adecuadas, la implantación de los servicios de telemedicina, así como la evaluación de los resultados obtenidos, con el apoyo de los socios del consorcio.

AEBB | CASTELO BRANCO, PORTUGAL

La AEBB es una asociación empresarial privada, sin fines de lucro, de servicios públicos. Su propósito es promover el desarrollo de las actividades económicas de la región en los campos técnico, económico, comercial, asociativo, científico y otros.

Aporta experiencia en la conexión entre el mundo empresarial y académico, así como en procesos de emprendizaje y lanzamiento de nuevos negocios.

**ENTIDADES BENEFICIARIAS EN FRANCIA****EPS GARAZI | ISPOURE, FRANCIA**

El establecimiento público de Garazi (EPS Garazi) ofrece una oferta asistencial de proximidad, aglutinando servicios de hospitalización en medicina y atención médica y rehabilitadora, una plataforma de consulta externa e imagenología, y cerca de 200 camas de alojamiento para personas mayores en los tres EHPAD que lo componen.

Será clave en la gestión de procesos de rehabilitación en Francia.

ESTIA | BIDART, FRANCIA

ESTIA es una filial de la Cámara de Comercio e Industria de Bayona que proporciona educación y capacitación en tecnología industrial.

En el proyecto, aporta su experiencia y conocimientos en las herramientas tecnológicas existentes en el ámbito de la tele-asistencia, así como en la promoción empresarial.



**Interreg
Sudoe**



**Co-funded by
the European Union**

REVITAL

Revitalización socioeconómica de zonas de baja densidad de población mediante teleasistencia clínica



PROYECTO COFINANCIADO POR EL PROGRAMA INTERREG SUDOE A
TRAVÉS DEL FONDO EUROPEO DE DESARROLLO REGIONAL (FEDER)

AYUDA FEDER: 1.598.331,75 EUROS

COSTE TOTAL: 2.131.109,00 EUROS