

Las grandes líneas de la convocatoria

Christophe Cazal, responsable de proyectos SC Sudoe
19 de mayo 2026

Cooperar está en tus manos

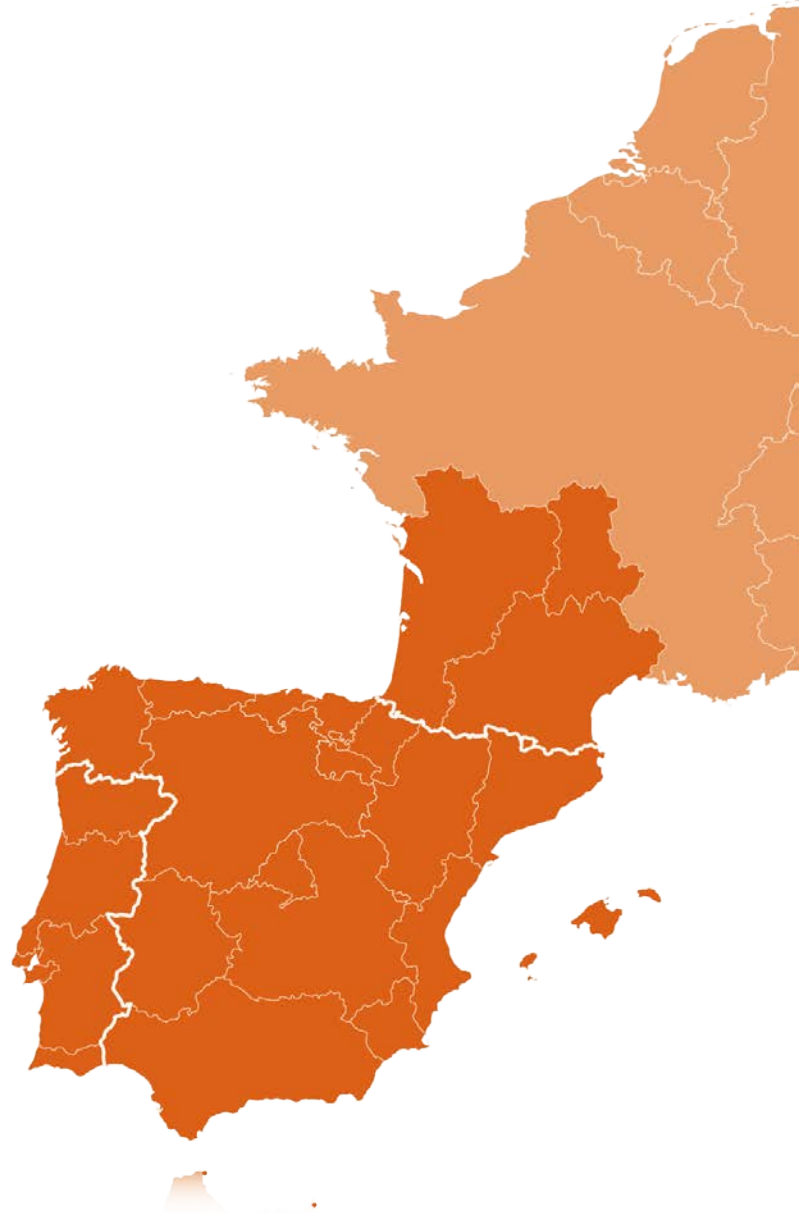

Tercera Convocatoria

<https://interreg-sudoe.eu/3a-convocatoria/>

Convocatoria
en una fase

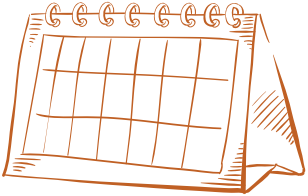

del 04-05-2026
hasta 30-09-2026

Exclusivamente
en eSudoe



Abierto a partir del
8-06-2026

Consorcios



Al menos 1 beneficiario de
cada uno de los 3 Estados
miembros del Sudoe

Cofinanciación
FEDER hasta 75 %



Presupuesto FEDER



5,36 M€



[CoopSudoe](#)

Interreg
Sudoe



Co-funded by
the European Union

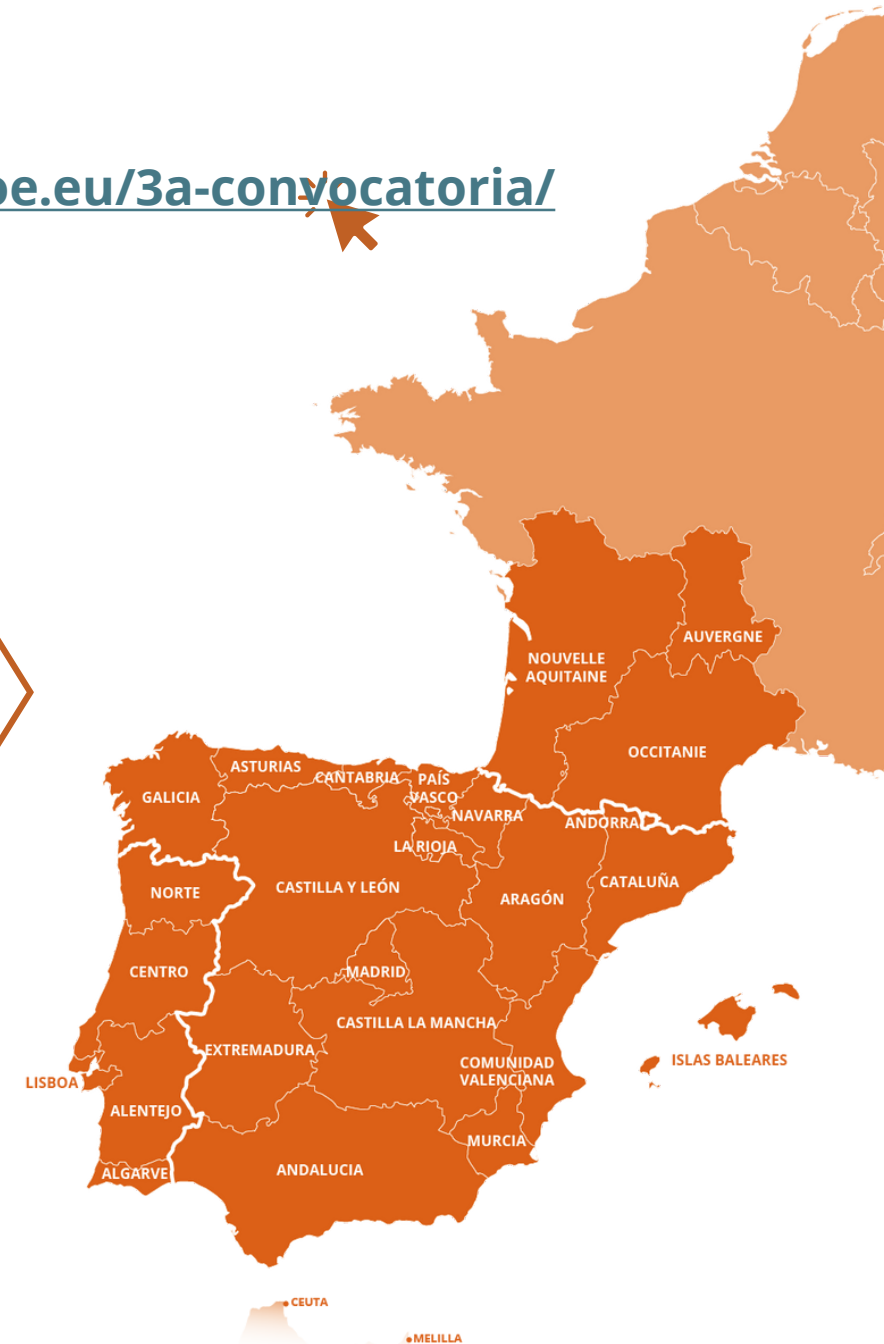

Presupuesto y calendario



Temáticas abiertas a la capitalización



- ❖ El FEDER total disponible para la convocatoria se reparte de manera indicativa en aproximadamente 1,785 M€ por temática.
- ❖ **Máximo de 2 proyectos** aprobados por temática

- ❖ Se estima que los proyectos puedan empezar sus actividades el 1 de enero del 2027 y que acaben a más tardar el 31 de octubre de 2029.

¿Cómo debo presentar mi proyecto?

- ❖ Todo el proceso se realiza exclusivamente a través de eSudoe 2127.
- ❖ Se cumplimenta y se envía el formulario via eSudoe2127



- ❖ 3 Webinars “uso de eSudoe” organizados:
 - 9/09: ES
 - 8/09: FR
 - 8/09: PT
- ❖ Guías y tutoriales estarán disponibles a la apertura de eSudoe

eSudoe 2021-2027

Usuario

Contraseña

ENTRAR

- [Deseo presentar una candidatura de proyecto pero aún no soy usuario "bp" de eSudoe2127](#)
- [Deseo registrar una entidad pero aún no soy usuario "ent" de eSudoe2127](#)
- [Cambiar clave](#)
- [El tiempo de activación de mi cuenta ha expirado](#)
- [Quiero acceder al buscador del registro de entidades](#)

- ❖ eSudoe2127 estará abierto para cumplimentar la propuesta a partir del **8 de junio de 2026**
- ❖ La candidatura debe enviarse vía eSudoe2127 antes de las **12:00:00 horas** (mediodía, UTC +2, hora de Santander/España peninsular) del **30 de septiembre de 2026**.
- ❖ Las **traducciones** deben enviarse vía eSudoe2127 antes de las **12:00:00 horas** (mediodía, UTC +2, hora de Santander/España peninsular) del **07 de octubre de 2026**.



La plataforma eSudoe2127 no permitirá el envío de candidaturas ni sus traducciones después de los plazos mencionados.



Proyecto declarado **no admisible**



Los beneficiarios potenciales

I

Organismos públicos



Los beneficiarios deben tener personalidad jurídica

II

Organismos de derecho público

Directiva 2014/24/UE

Necesidad de interés general | personalidad jurídica | financiación o control público

III

Entidades privadas sin ánimo de lucro



Las entidades de categoría 4 - Entidades privadas con ánimo de lucro y/o empresas – no pueden participar en proyectos de esta convocatoria como beneficiarios

Composición del consorcio

- ❖ Un **beneficiario principal**, que recibe cofinanciación para asumir la gestión del proyecto, actúa en representación de los demás beneficiarios
- ❖ Los **beneficiarios participantes**, que reciben cofinanciación para la ejecución de las actividades previstas en el marco del proyecto
- ❖ **Participación recomendada de socios de Andorra** (sin financiación FEDER)
- ❖ **Socios asociados** que no reciben ayuda FEDER

- 
- Recomendación de **no superar 8 beneficiarios** por consorcio
 - Recomendación que los consorcios de los proyectos de capitalización estén compuestos por entidades que hayan participado en varios de los proyectos clásicos

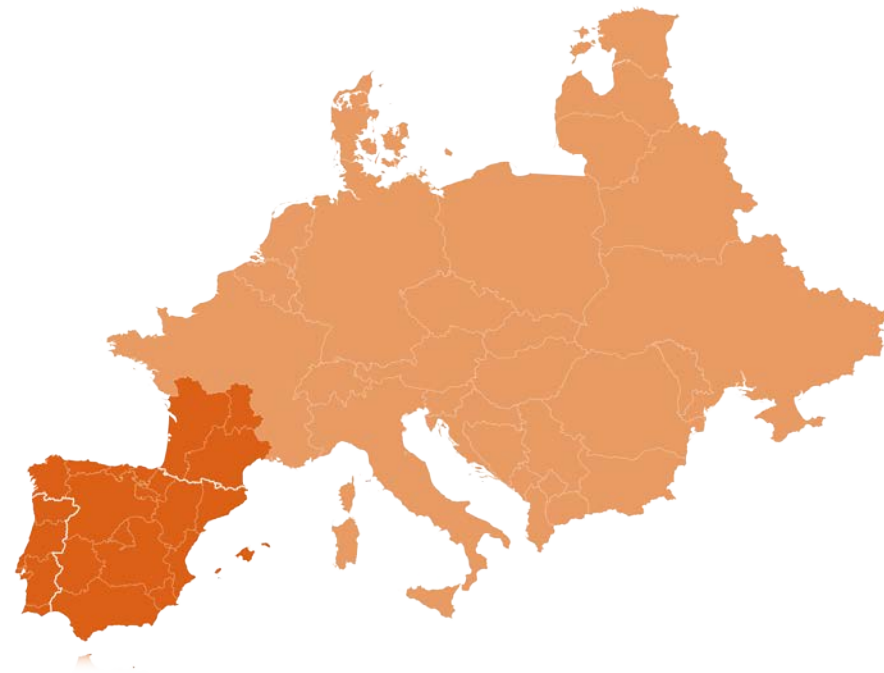

Entidades ubicadas fuera del Sudoe



Los beneficiarios deben estar localizadas en el área elegible Sudoe y ...

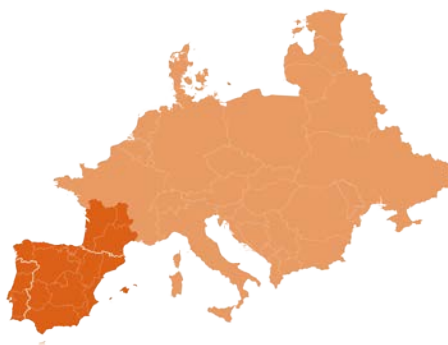

Entidad ubicada **fuera del área de cooperación Sudoe** pero que **depende de uno de los 3 Estados** miembros del programa (otras regiones metropolitanas de Francia):



Entidad ubicada **fuera del área de cooperación Sudoe** y **dependiente de otro Estado** miembro de la Unión Europea distinto de los 3 Estados miembros del Programa:

- **Pueden ser beneficiarios** del proyecto y recibir cofinanciación del FEDER
- Pueden participar en todas las actividades del proyecto si los beneficios de su participación tienen un **impacto en el área de Sudoe elegible**
- No pueden ser beneficiarios principales del proyecto

Composición del consorcio - obligaciones



4 tipos de actores **obligatorios** en el partenariado como beneficiario (que reciben FEDER):

- ❖ Centros de investigación / Universidades
- ❖ Autoridades Públicas
- ❖ Agencias o asociaciones especializadas
- ❖ Redes temáticas nacionales / del suroeste de Europa / europeas



Al menos **1 beneficiario de cada uno de los 3 Estados** miembros del Sudoe



En caso de incumplimiento: proyecto declarado **inelegible**



Preguntas